



**ΕΛΛΗΝΙΚΗ ΔΗΜΟΚΡΑΤΙΑ  
ΝΟΜΟΣ ΛΑΡΙΣΑΣ  
ΔΗΜΟΣ ΑΓΙΑΣ  
Δ/ΝΣΗ ΤΕΧΝΙΚΩΝ ΥΠΗΡΕΣΙΩΝ,  
ΠΟΛΕΟΔΟΜΙΑΣ ΚΑΙ ΠΕΡΙΒΑΛΛΟΝΤΟΣ  
ΤΜΗΜΑ ΤΕΧΝΙΚΩΝ ΥΠΗΡΕΣΙΩΝ**

**Αρ. Μελέτης: 37/2019**

## **ΣΧΕΔΙΑ**

<b>ΕΡΓΟ :</b>	<b>«ΚΑΤΑΣΚΕΥΗ ΡΑΜΠΩΝ ΚΑΙ ΧΩΡΩΝ ΥΓΙΕΙΝΗΣ ΓΙΑ ΤΗΝ ΠΡΟΣΒΑΣΗ ΚΑΙ ΕΞΥΠΗΡΕΤΗΣΗ ΑΜΕΑ ΣΕ ΣΧΟΛΙΚΕΣ ΜΟΝΑΔΕΣ ΤΟΥ ΔΗΜΟΥ ΑΓΙΑΣ»</b>
<b>ΚΥΡΙΟΣ ΕΡΓΟΥ/ ΦΟΡΕΑΣ ΥΛΟΠΟΙΗΣΗΣ:</b>	<b>ΔΗΜΟΣ ΑΓΙΑΣ</b>

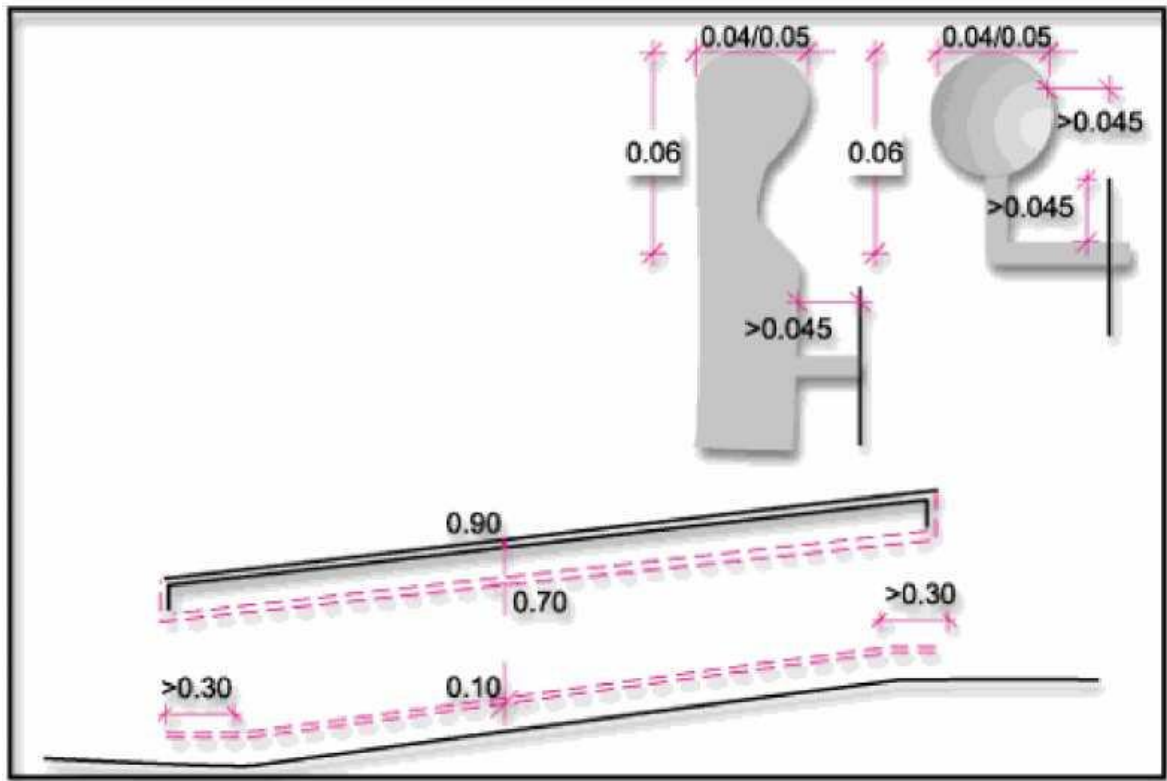

Σχ. 1: Συνιστώμενοι τύποι χειρολισθήρων

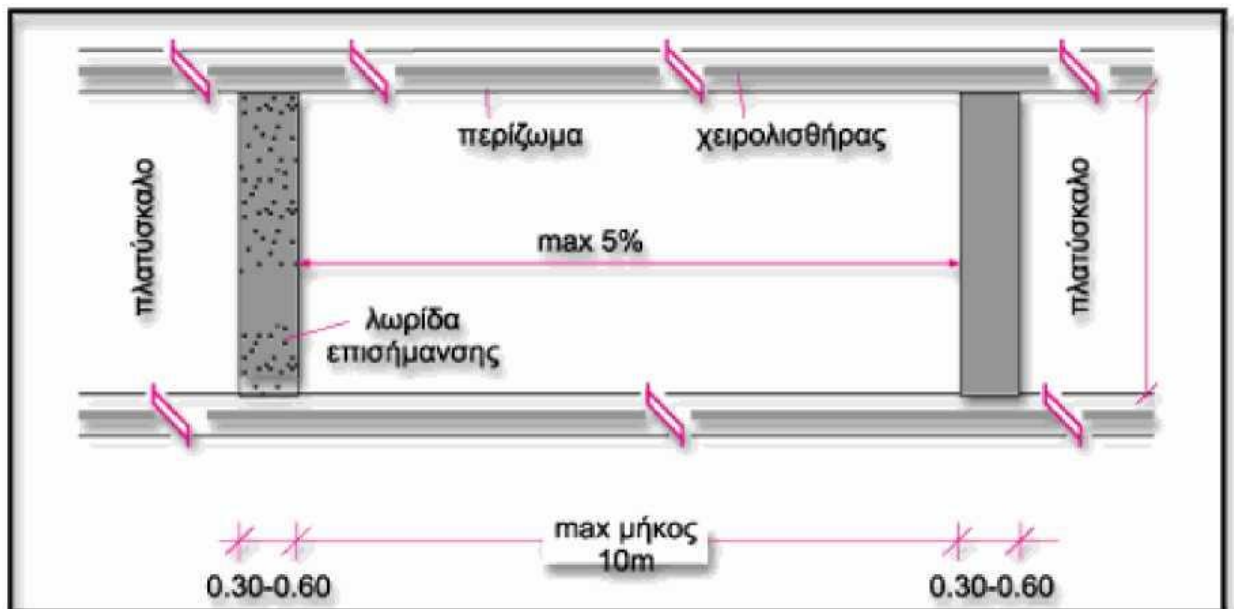

Σχ. 2: Κατασκευή ράμπας ΑΜΕΑ (Κάτοψη)

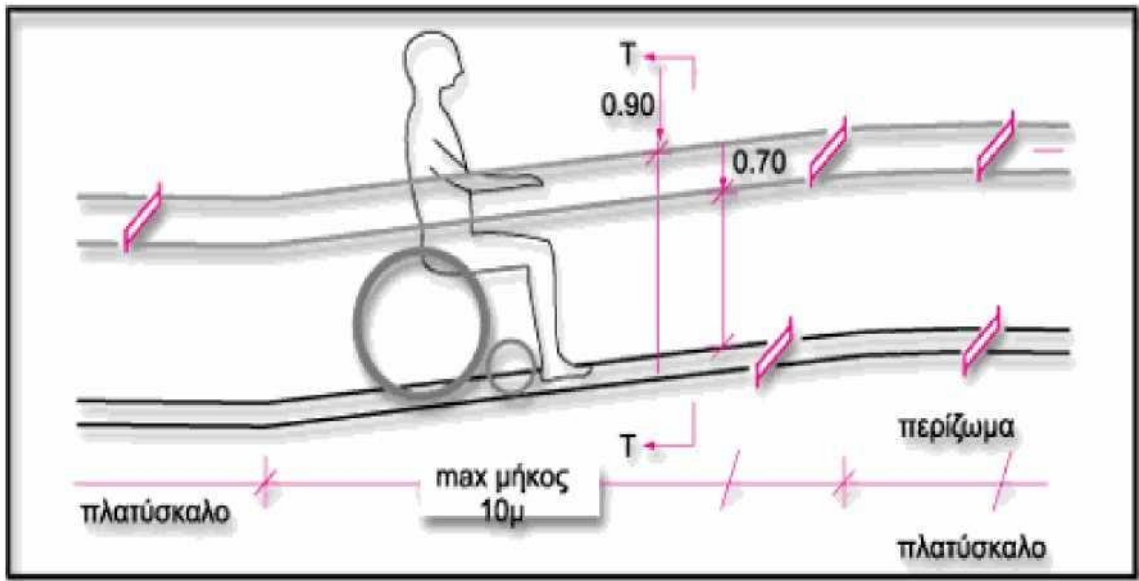

Σχ. 3: Κατασκευή ράμπας ΑΜΕΑ (Τομή)

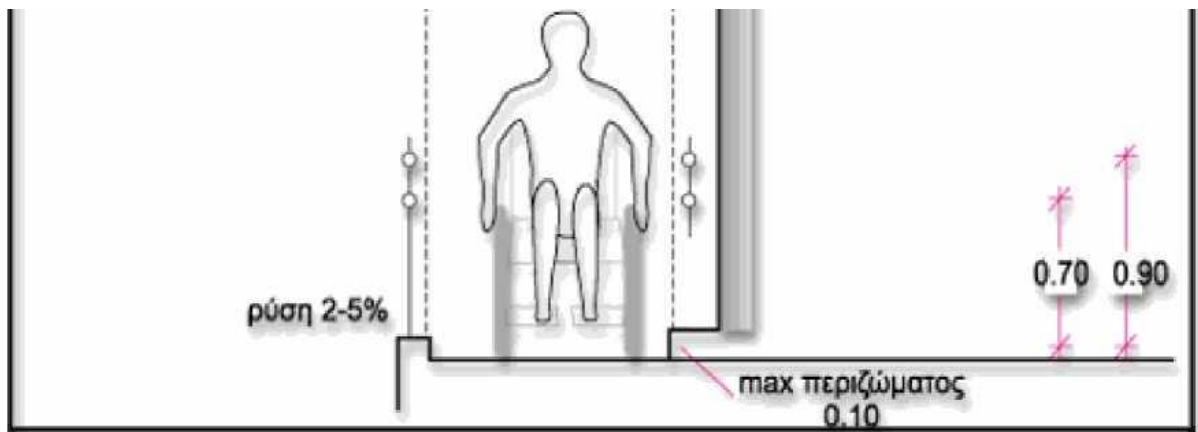

Σχ. 4: Κατασκευή ράμπας ΑΜΕΑ (Όψη)

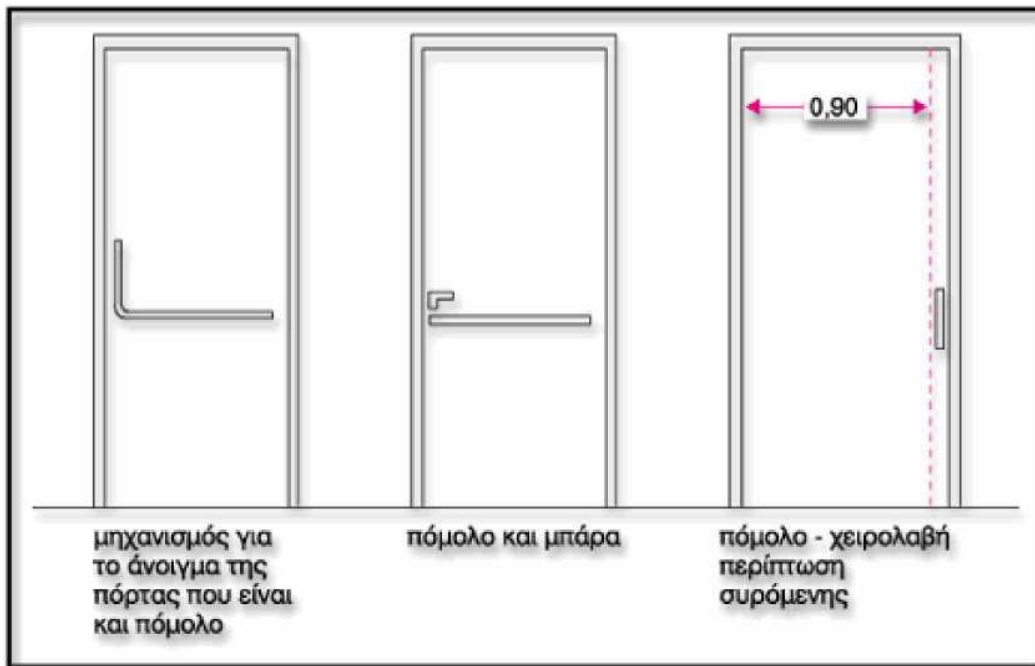

Σχ. 6: Θύρα εισόδου χώρων υγιεινής AMEA

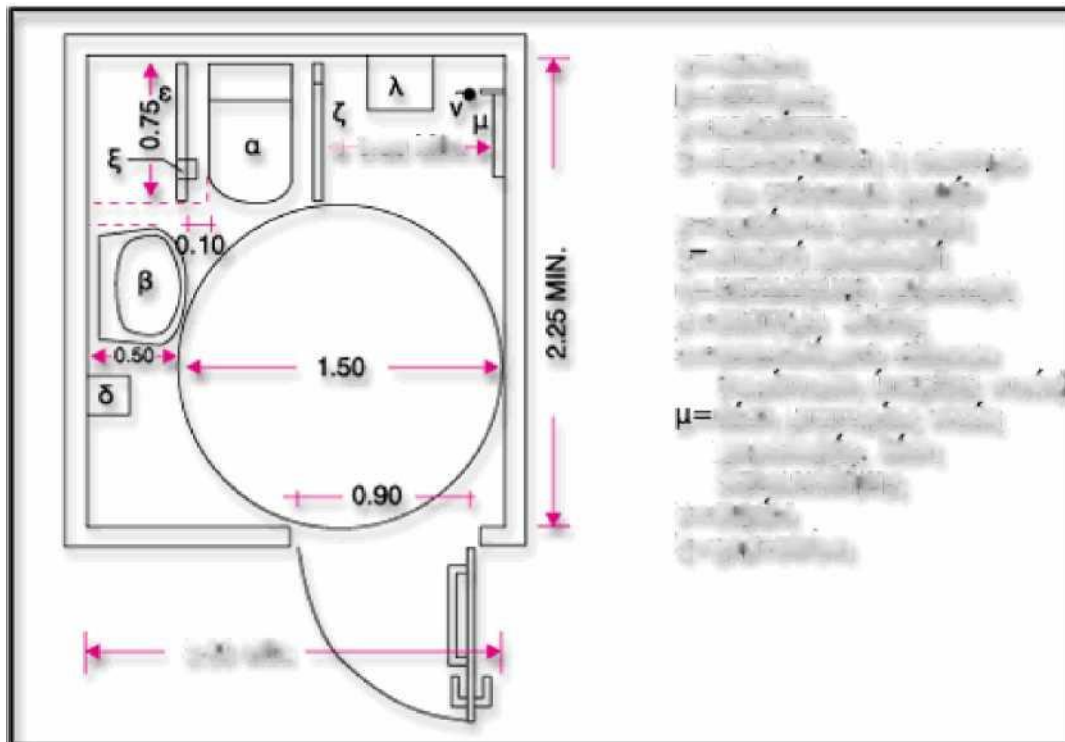

Σχ. 7: Σχεδιασμός WC AMEA με ελάχιστες εσωτερικές διαστάσεις 2,00μ x 2,25μ (Κάτοψη)

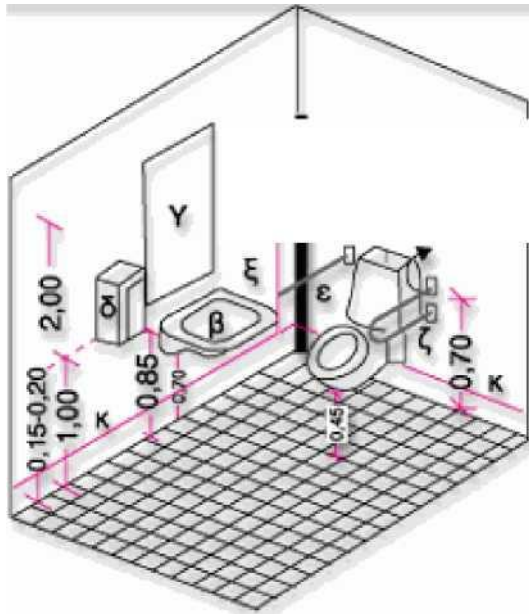

α=λεκάνη  
 β=νιπτήρας  
 γ=καθρέπτης  
 δ=πετσετοθήκη ή σύστημα για  
 στέγνωμα χεριών  
 ε=οριζόντια χειρολαβή  
 ζ=σπαστή χειρολαβή  
 κ=σύστημα κλήσης  
 ξ=χαρτοθήκη

**Σχ. 8: Σχεδιασμός WC AMEA**

**Αγιά, 25/11/2019**  
**ΣΥΝΤΑΧΘΗΚΕ**

**Ευμορφίας Ντουλούλη**  
**Πολιτικός Μηχανικός**

**Αθανασία Μπαρτζώκα**  
**Τοπογράφος Μηχανικός**

**Αγιά, 25/11/2019**  
**ΘΕΩΡΗΘΗΚΕ**  
**Η Αν/τρια Προϊσταμένη**

**Αθανασία Μπαρτζώκα**  
**Τοπογράφος Μηχανικός**